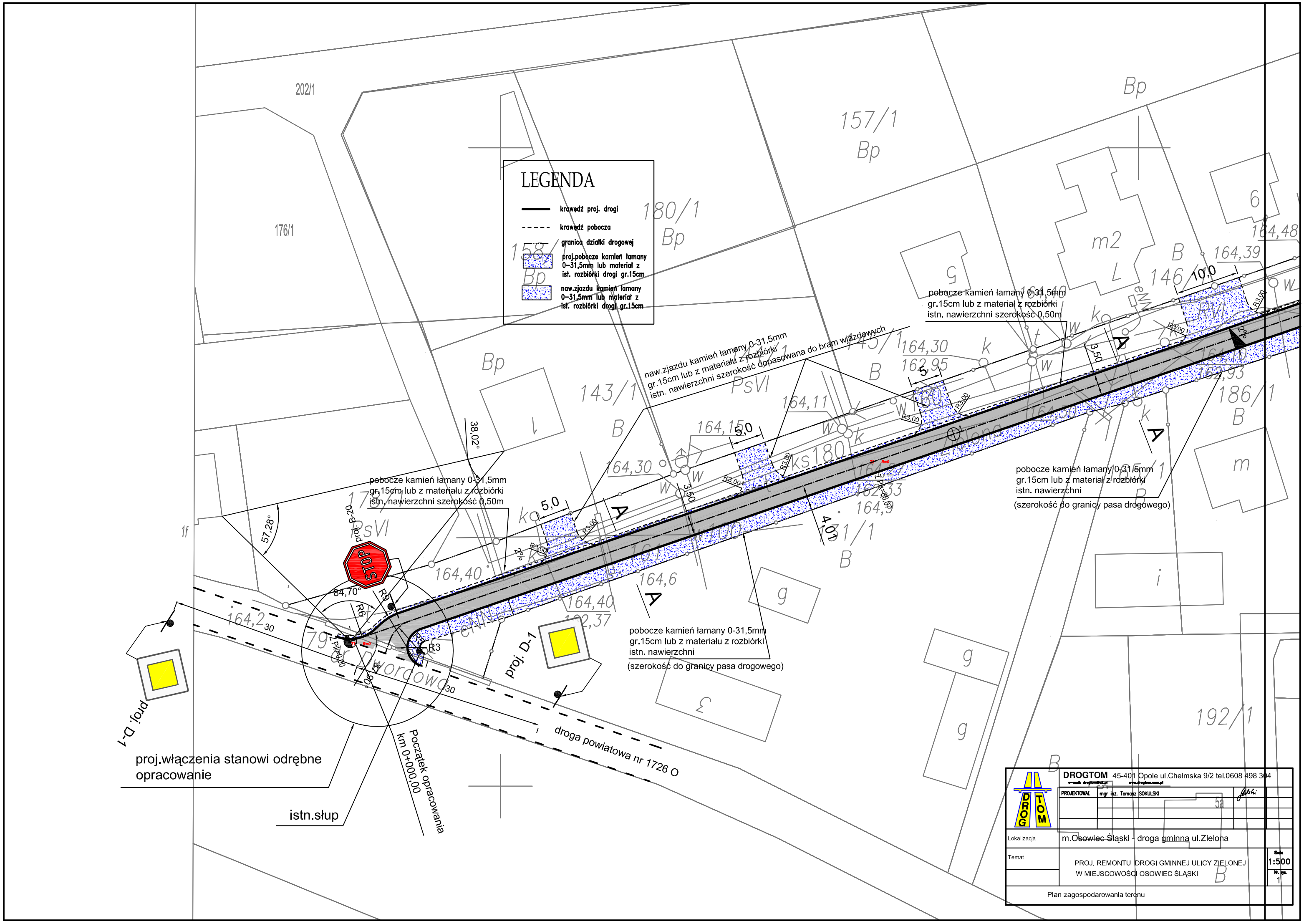
LEGENDA
krawędź proj. drogi
krawędź pobocza
granica działki drogowej
proj.pobocze kamień łamany 0-31,5mm lub materiał z ist. rozbiórki drogi gr.15cm
naw.zjazdu kamień łamany 0-31,5mm lub materiał z ist. rozbiórki drogi gr.15cm
naw.zjazdu kamień łamany 0-31,5mm gr.15cm lub z materiału z rozbiórki istn. nawierzchni szerokość dopasowana do bram wjazdowych
pobocze kamień łamany 0-31,5mm gr.15cm lub z materiał z rozbiórki istn. nawierzchni szerokość 0,50m
pobocze kamień łamany 0-31,5mm gr.15cm lub z materiału z rozbiórki istn. nawierzchni
(szerokość do granicy pasa drogowego)
pobocze kamień łamany 0-31,5mm gr.15cm lub z materiału z rozbiórki istn. nawierzchni
(szerokość do granicy pasa drogowego)
STOP
proj. B-20
proj. D-1
proj. D-1
proj.włączenia stanowi odrębne opracowanie
istn.słup
Początek opracowania km 0+000,00
droga powiatowa nr 1726 O
202/1
176/1
157/1
180/1
143/1
186/1
192/1
DROGTOM 45-401 Opole ul.Chełmska 9/2 tel.0608 498 304
PROJEKTOWAŁ mgr inż. Tomasz SOKULSKI
Lokalizacja m.Osowiec Śląski - droga gminna ul.Zielona
Temat PROJ. REMONTU DROGI GMINNEJ ULICY ZIELONEJ W MIEJSCOWOŚCI OSOWIEC ŚLĄSKI
Skala 1:500
Nr. rys. 1
Plan zagospodarowania terenu